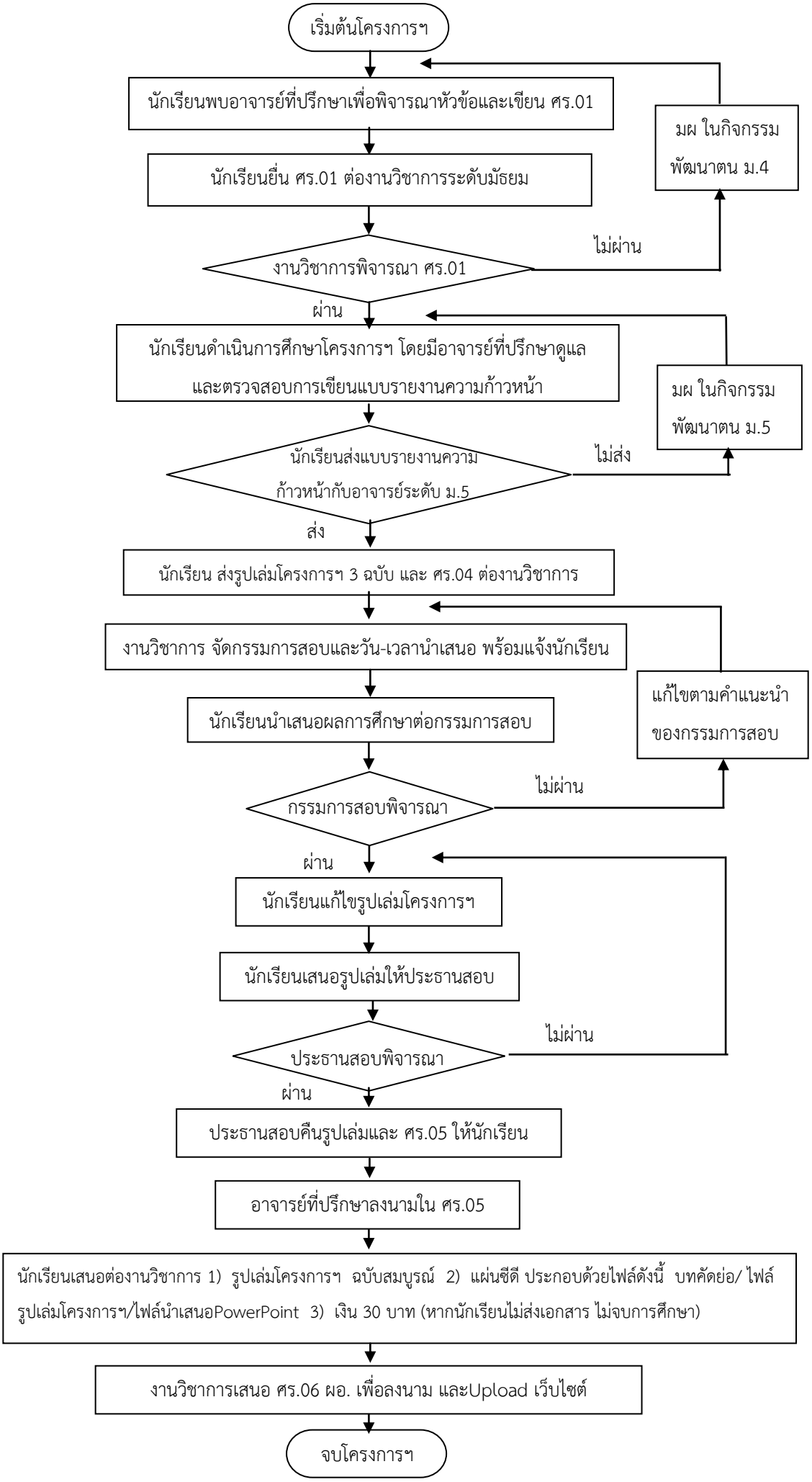ขั้นตอนการดำเนินโครงการการศึกษาความรอบรู้เฉพาะเรื่อง