

ผลประเมินแบบการเข้าร่วมกิจกรรม นิทรรศการการงานอาชีพ ปี2561

ตอนที่1 ข้อมูลทั่วไปของผู้ตอบแบบสอบถาม

1. เพศ

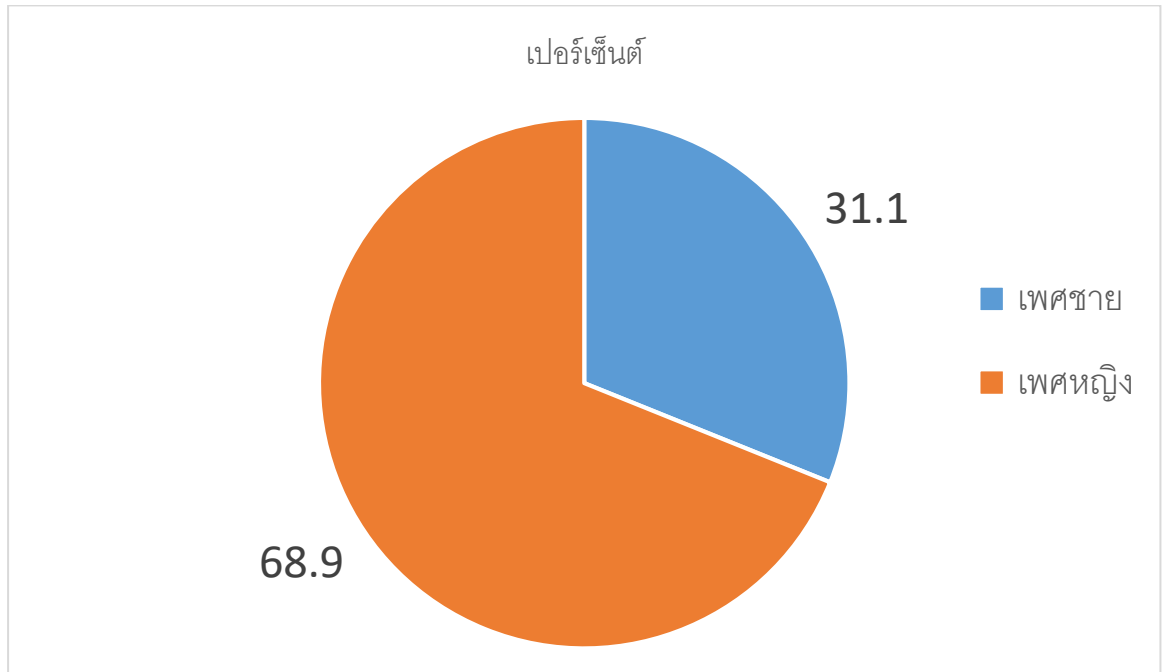

2. ตำแหน่ง

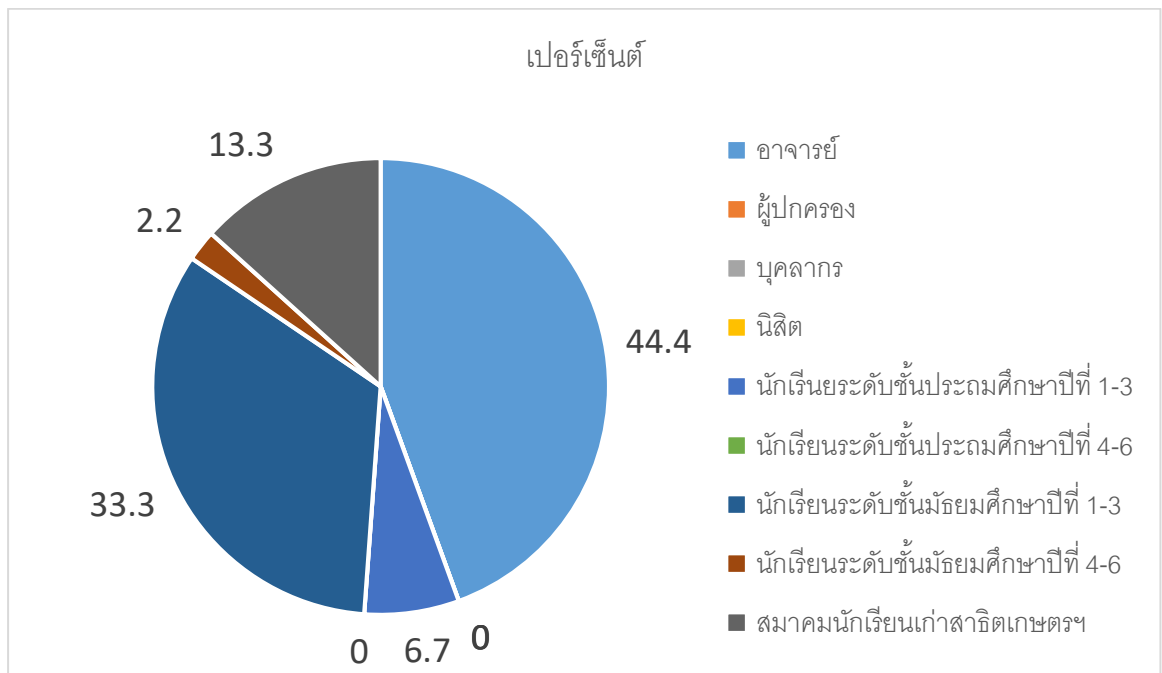

ตอนที่2 การประเมินการจัดกิจกรรม

1. ระยะเวลาในการจัดกิจกรรม

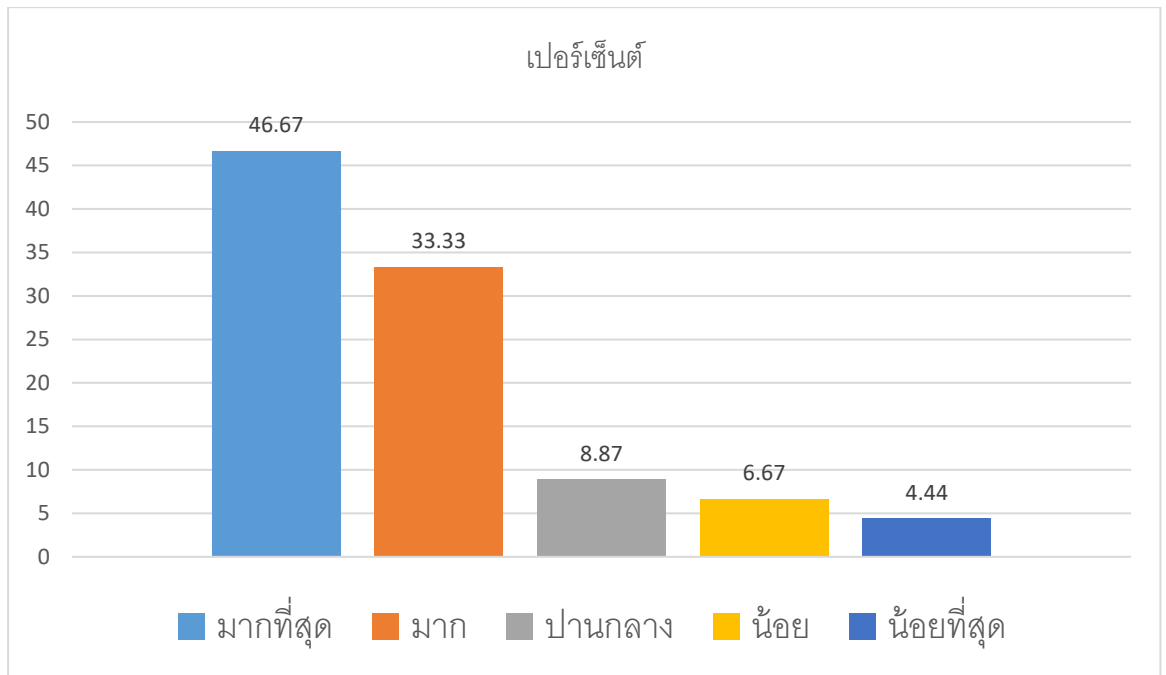

2. รูปแบบกิจกรรม/นิทรรศการที่จัด

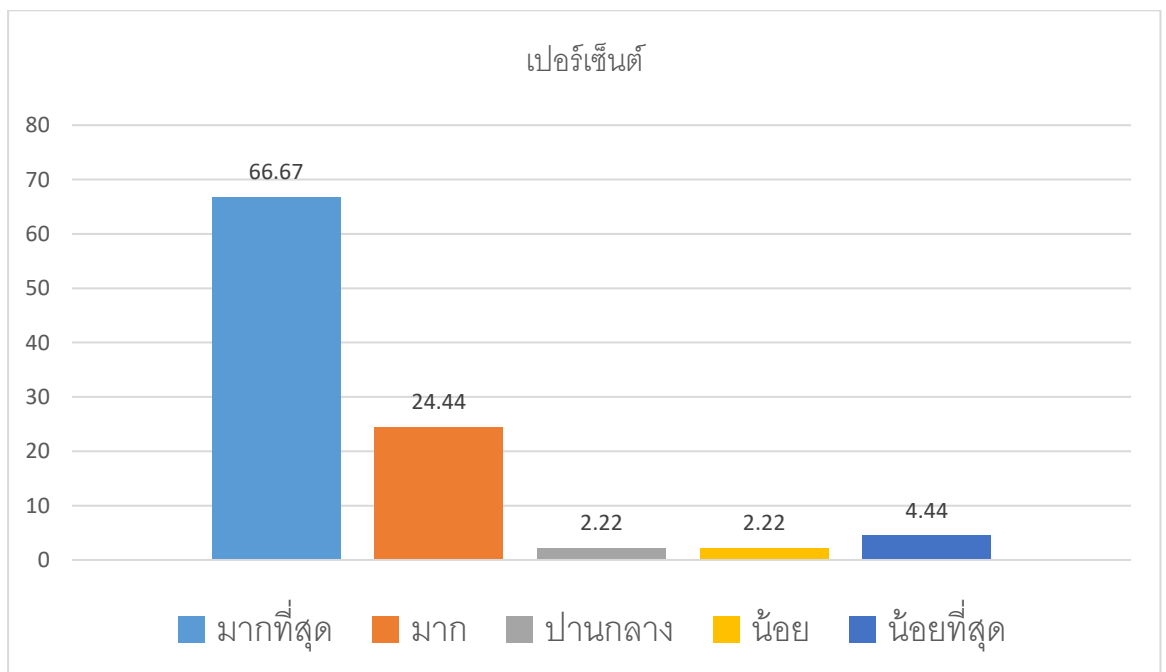

3. เนื้อหากิจกรรม/นิทรรศการที่จัด

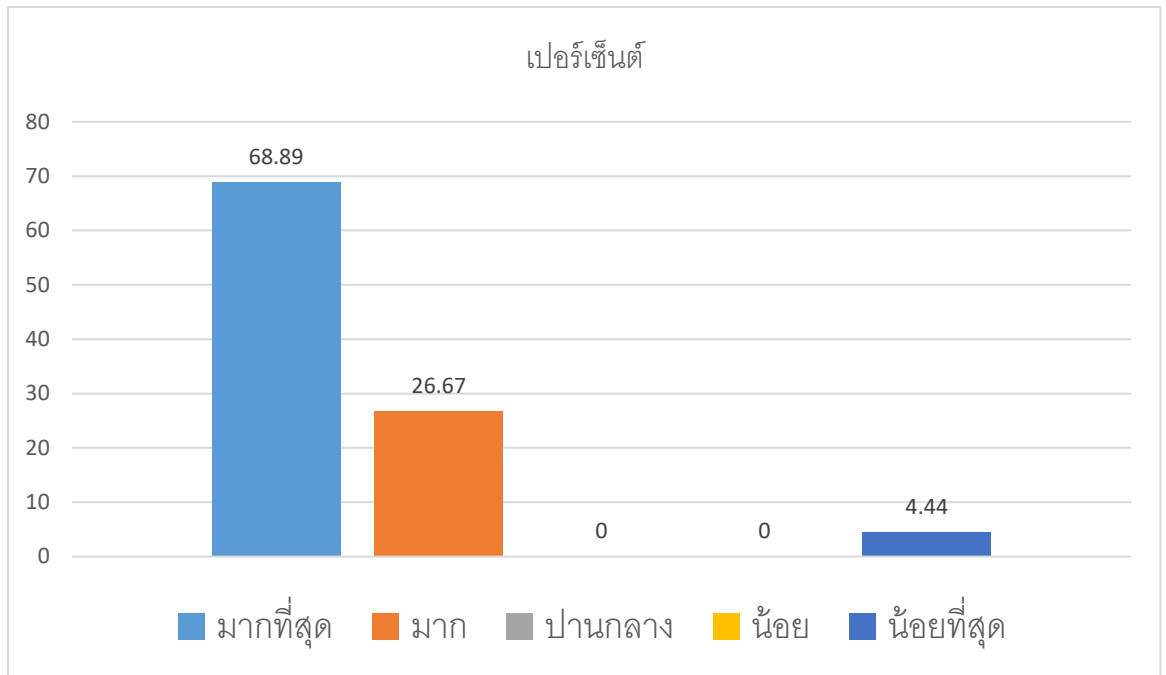

4. ท่านคิดว่าควรจัดกิจกรรมในปีต่อไป

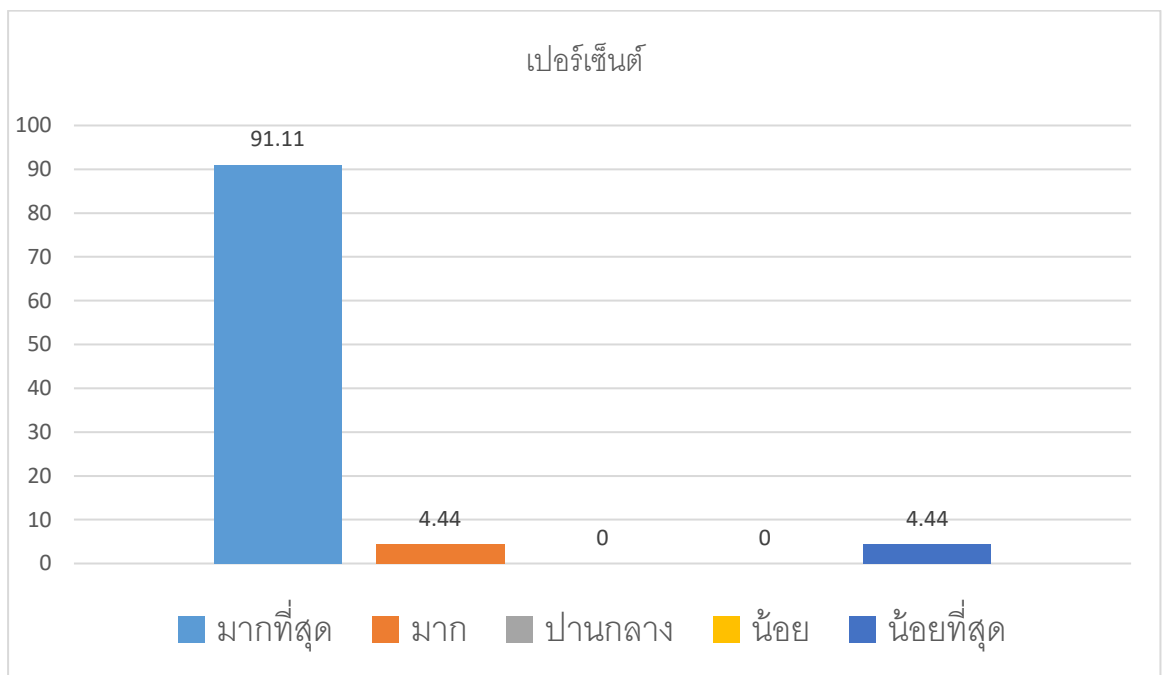

ตอนที่3 ฐานนิทรรศการความรู้

ระดับความพึงพอใจ/ความชอบในแต่ละฐาน

ฐานที่1 ผลงานนักเรียน

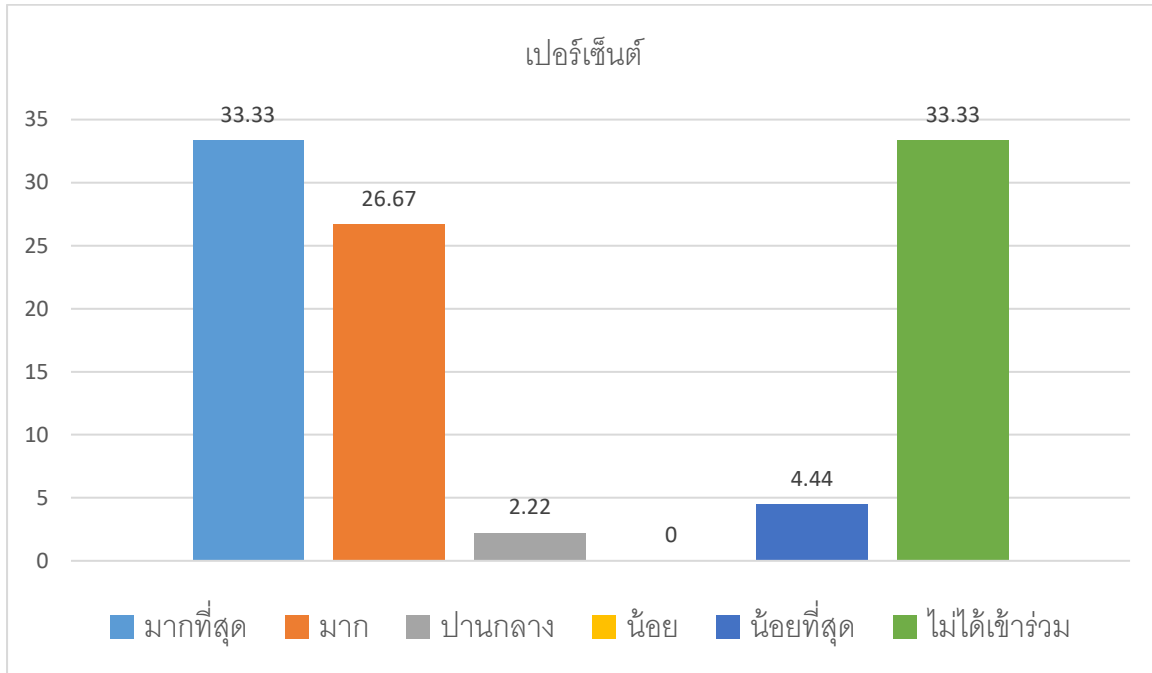

ฐานที่2 วิศวกร

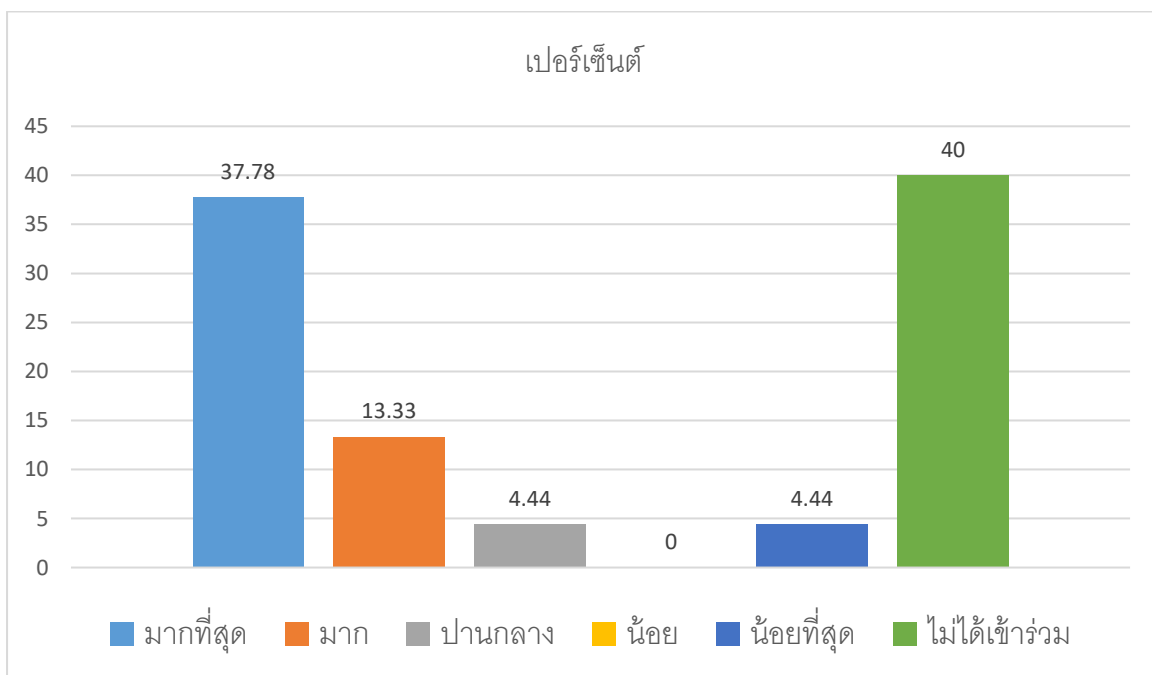

ฐานที่3 ปฏิมากร/สถาปนิก

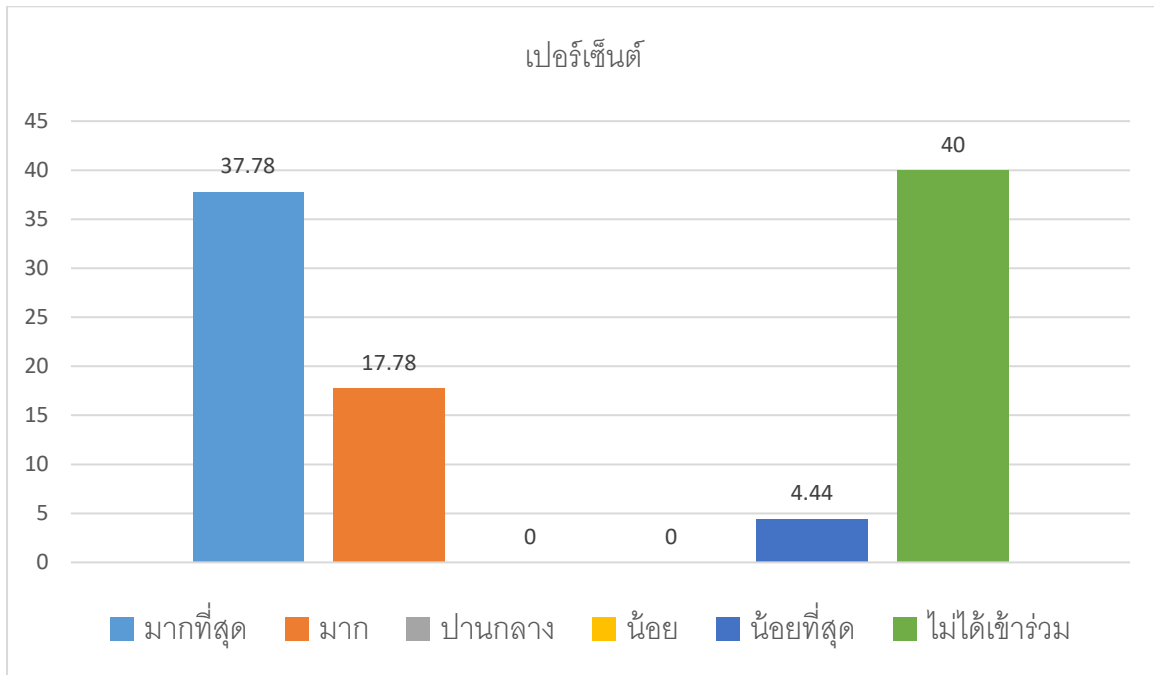

ฐานที่4 ช่างภาพ

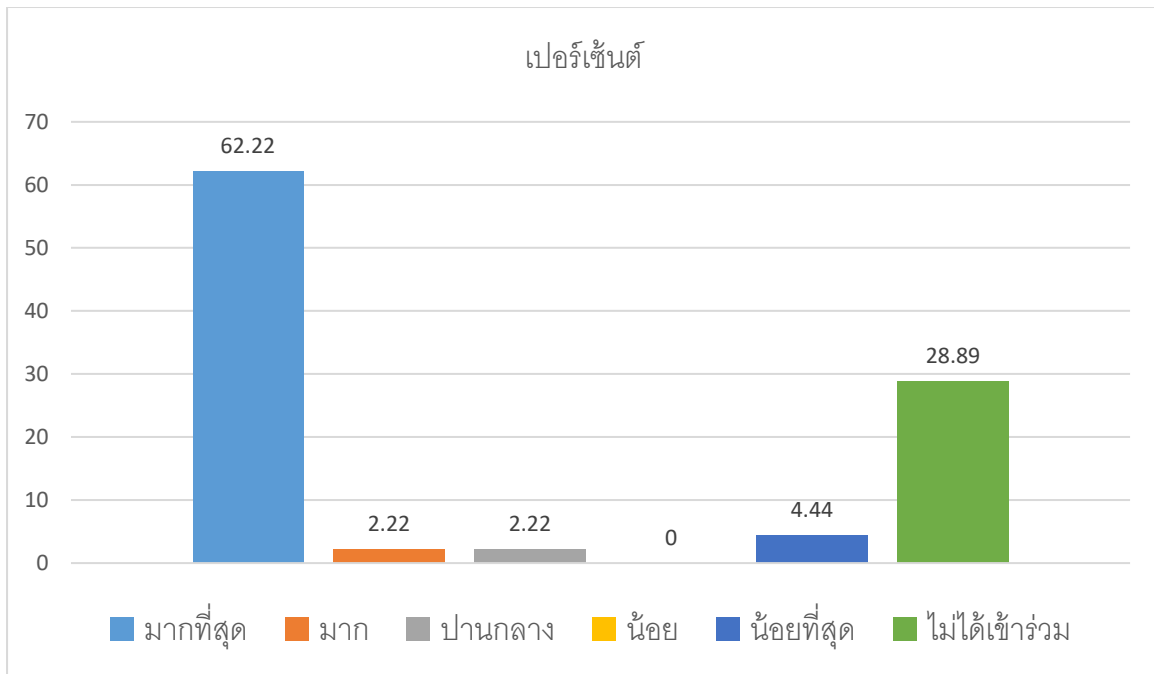

ฐานที่5 เซฟ

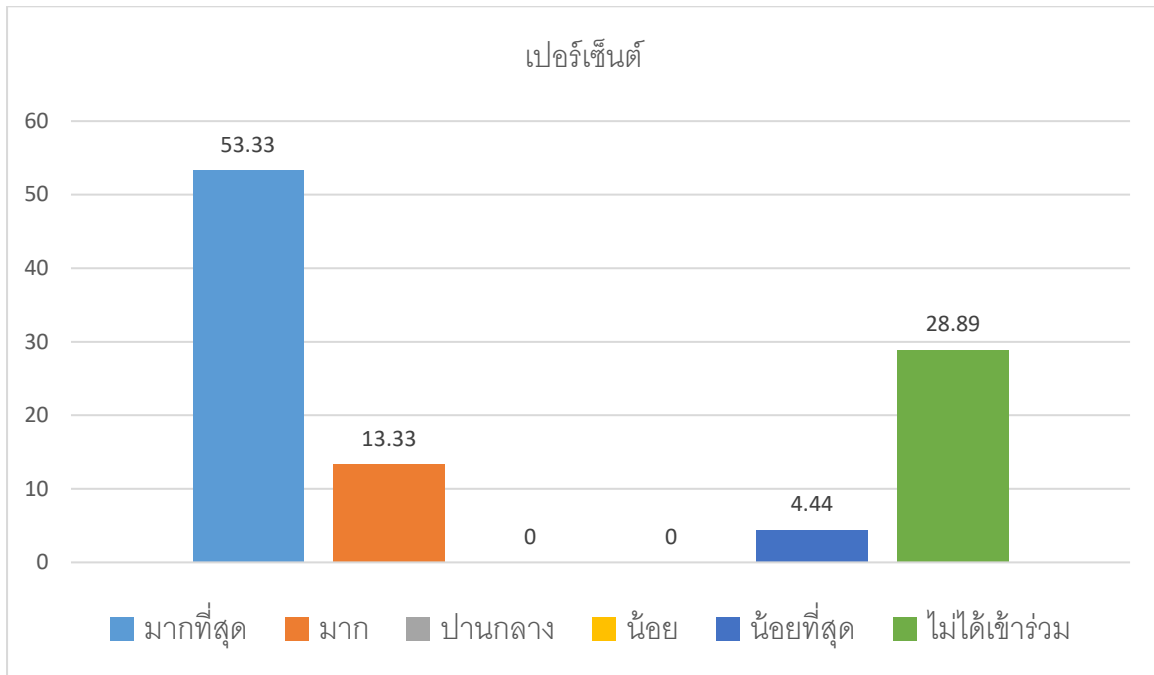

ฐานที่6 ผู้ประกอบการอาหาร

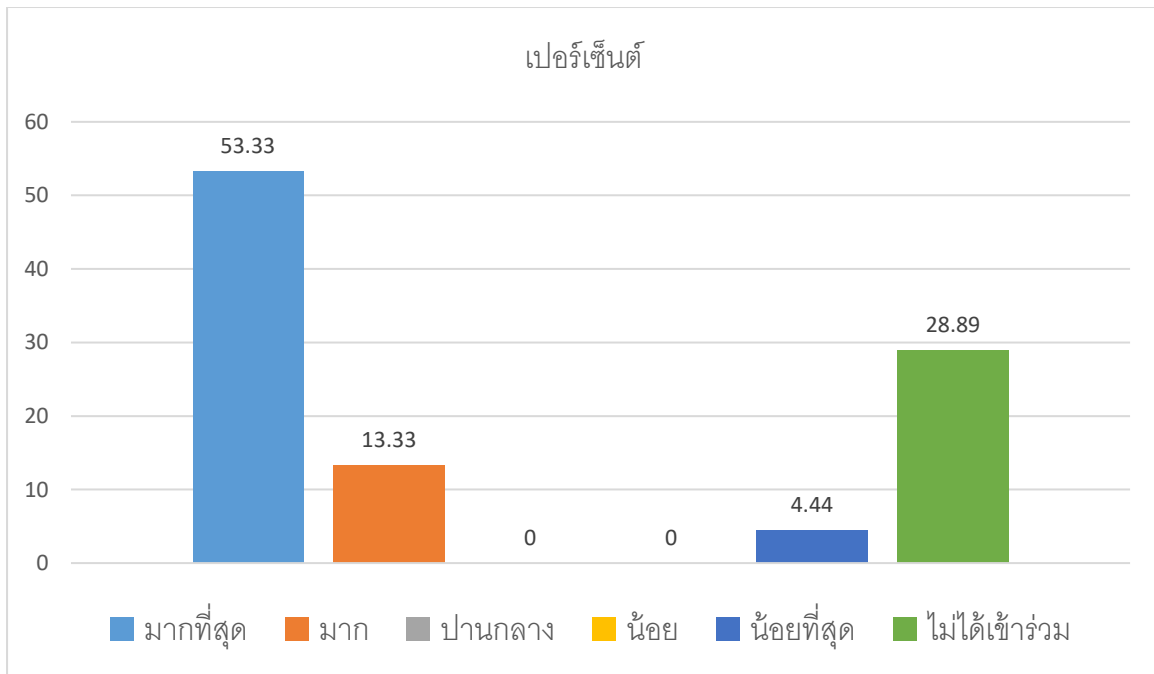

ฐานที่7 นักออกแบบลวดลายผ้า

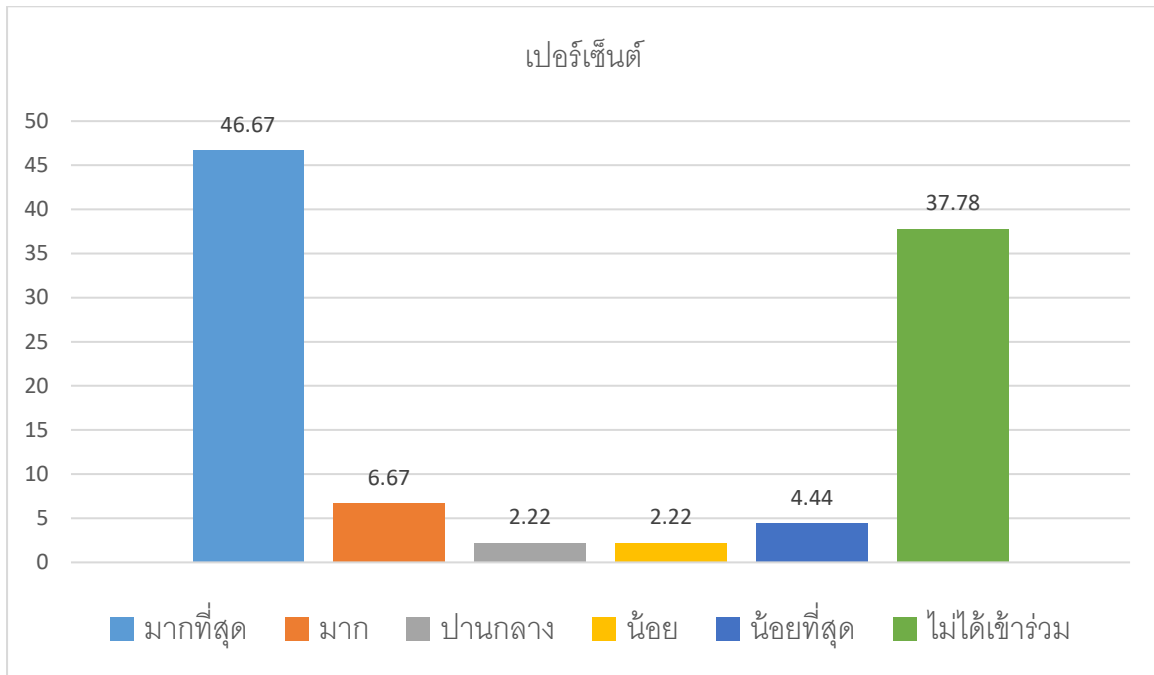

ฐานที่8 นักวิจัยอาหาร

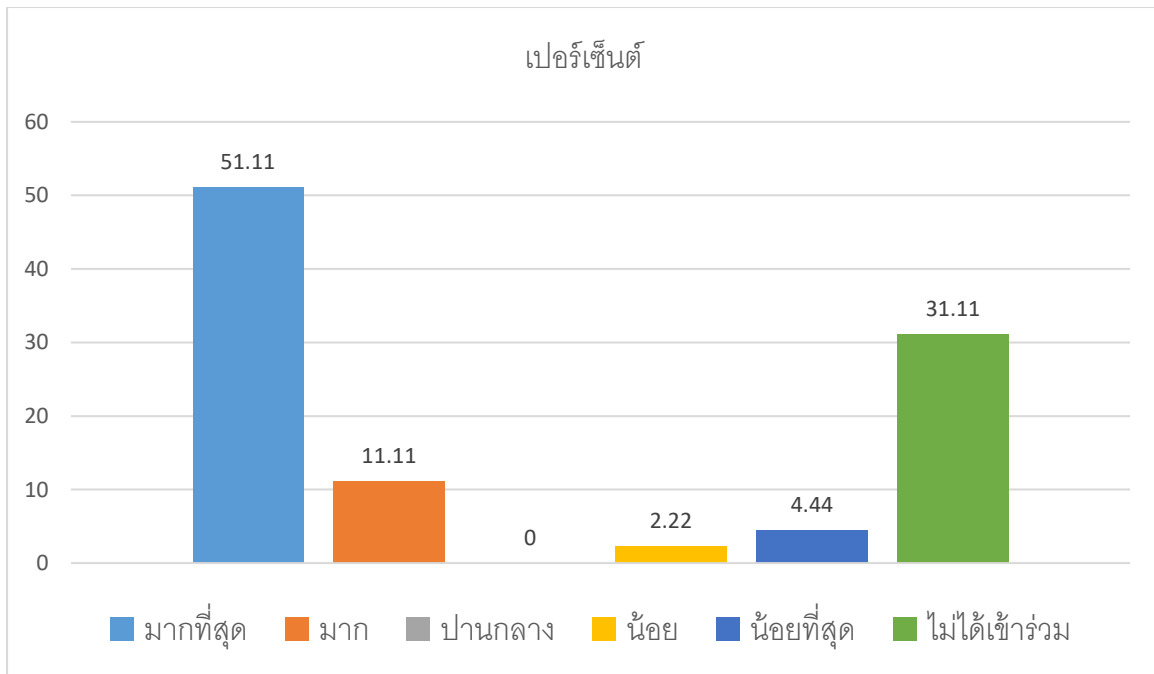

ฐานที่9 ธุรกิจค้าปลีก

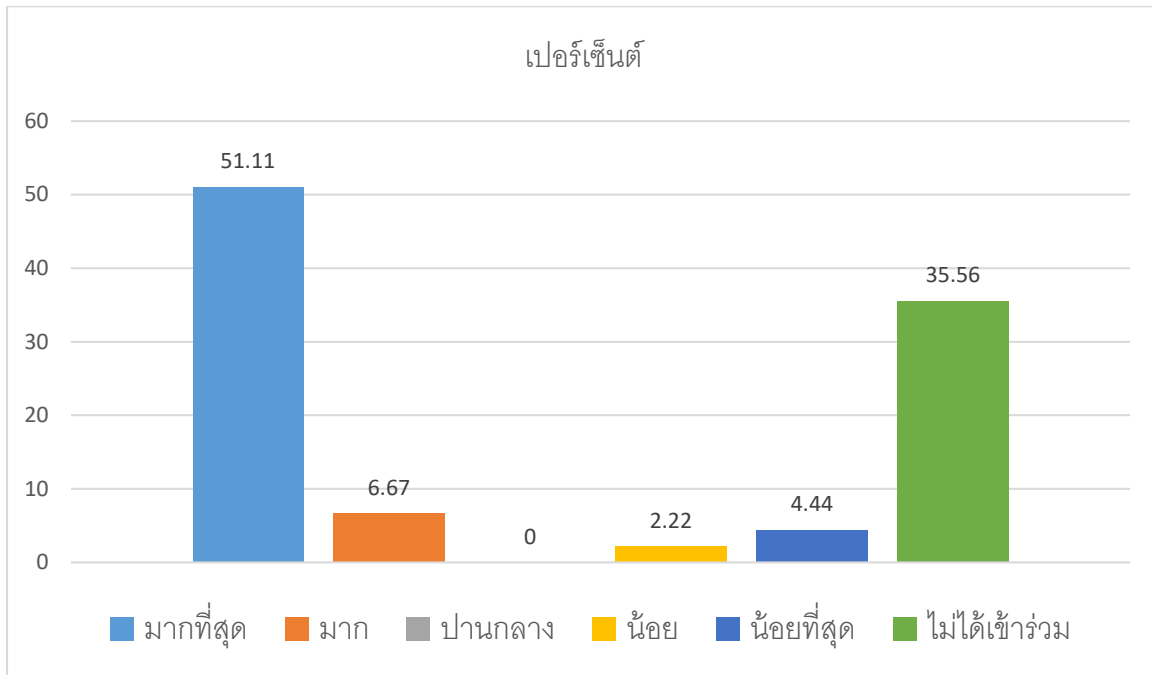

ฐานที่10 เกษตรกร 4.0

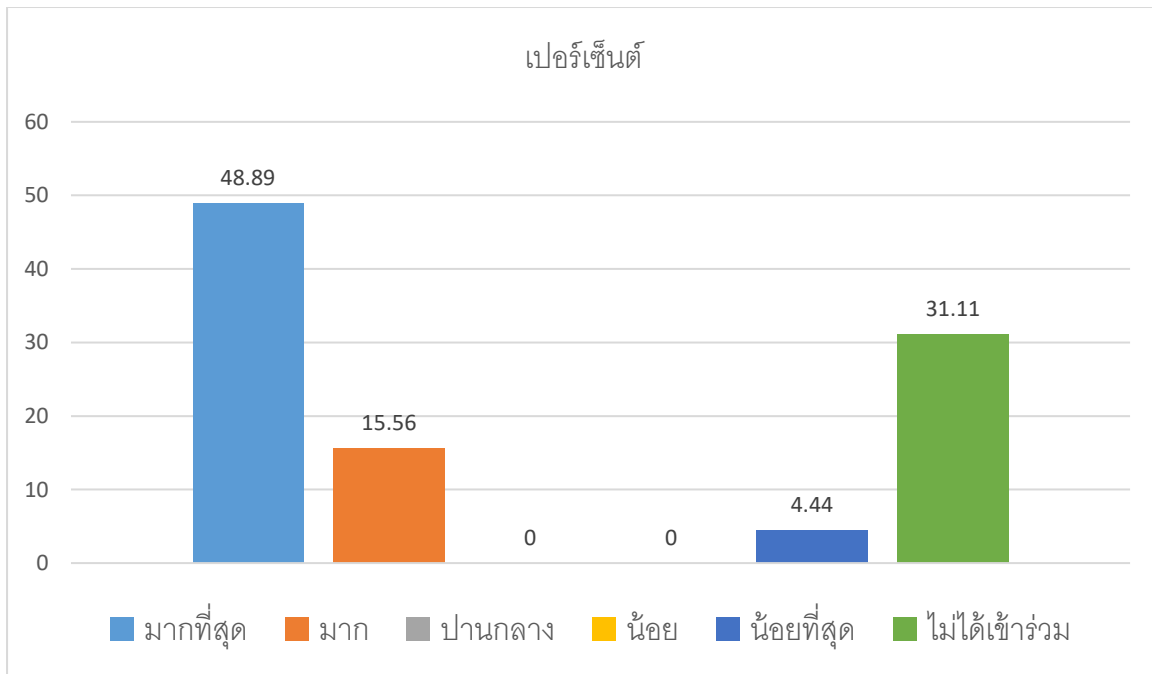

ตอนที่4 ข้อคิดเห็นและข้อเสนอแนะ

1. สิ่งประทับใจในการเข้าร่วมนิทรรศการ

- กิจกรรมแต่ละฐานน่าสนใจ มีของจริงให้นักเรียน ได้ลองและสัมผัสจริง
- ความร่วมมือร่วมใจของผุ้ปกครองกับอาจารย์ในการจัดงาน
- รูปแบบการจัดงานมีความหลากหลาย
- ได้รับความรู้หลากหลาย ได้รับความรู้และทักษะ
- ชอบฐานการจัดถ่ายภาพ ได้ถ่ายภาพกับเพื่อน
- อุปกรณ์ที่น่าสนใจเยอะมาก กิจกรรมสนุก เด็กๆ ได้ร่วมทำด้วยจริงค่ะ
- ได้รับความรู้ ประโยชน์ และความสนุกสนานเพลิดเพลินในแต่ละฐาน
- ชอบมากค่ะ
- เด็กๆได้เรียนรู้แบบสนุกๆในอาชีพที่น่าสนใจแปลกใหม่
- ความร่วมมือระหว่างอาจารย์-ศิษย์เก่า-ศิษย์ปัจจุบัน และทุกภาคส่วน
- ความยิ้มแย้มแจ่มใสของคนปฏิบัติงาน
- กิจกรรมหลากหลาย
- ขอจัดเวลาเป็นช่วงสอบแทน
- มีของกินมากมาย
- งานน่าสนใจแต่มีเวลาน้อยไม่สามารถเข้าได้หมด อาหารอร่อย
- ความหลากหลายของฐานต่างๆ
- ความร่วมแรงร่วมใจของคณาจารย์และผู้ปกครอง ศิษย์เก่า
- เป็นการเสนอข้อมูลความรู้อย่างเป็นรูปธรรม และเปิดโอกาสให้ผู้เข้าชมนิทรรศการมีส่วนร่วม/ได้ทดลองปฏิบัติจริง
- มีอาหารแจก อาหารอร่อย
- เป็นนิทรรศการที่ดีมาก ขอให้มีการจัดทุกๆปี และมีกิจกรรมลักษณะแบบนี้ต่อไป ขอให้กำลังใจคณะผู้จัดงานทุกท่านในการทำกิจกรรมดีๆแบบนี้ให้กับนักเรียน
- ได้เห็นสิ่งใหม่ๆเช่นจิ้งหรีดป่น
- ผู้จัดงานตั้งใจเตรียมงานเพื่อรับนักเรียนอย่างเต็มที่
- ชอบฐานผ้ามัดย้อม

2. ปัญหาที่พบและข้อเสนอแนะเพิ่มเติม

- เวลาของเด็กในแต่ละฐานน้อยไป อยากได้ความรู้ไม่เต็มที่ น่าจะลดจำนวนฐานลง แต่เน้นข้อมูลของแต่ละฐานเพิ่มขึ้น
- ควรจัดทุกปี
- การถ่ายภาพควรมีคิว และระบุจำนวนในการถ่ายภาพค่ะ
- อยากให้จัดวันที่น้อยๆ อยู่กันเยอะกว่านี้ค่ะ เสียหายแทนระดับชั้นที่ไม่อยู่เลยทำให้อึดमारวมกิจกรรมดีๆ
- อยากให้จัดงาน ในวันที่นักเรียนมาได้ทุกระดับชั้นค่ะ
- อยากให้ประชาสัมพันธ์มากกว่านี้เพราะมีหลายคนไม่ทราบว่ามีการจัดงานเมื่อไหร่
- ไปหลังรับประทานอาหารกลางวัน ของต่างๆ ที่จำหน่าย หมด
- ฐานถ่ายภาพเป็นที่ต้องการถ่ายของทุกคน ควรตั้งงบประมาณในปีนี้อ่าเพิ่มอุปกรณ์ในการทำงานอะไร ถ่ายแล้วได้ภาพเลย
- โปสเตอร์รูป 2 ใบให้ที่...
- จัดวันแยะมาก(ไม่มีเวลาไปดู)
- เวล่าน้อยเกินไป จัดกิจกรรมให้นานกว่านี้
- นักเรียนที่เข้าชม นิทรรศการได้แนวคิด. ที่จะเลือกอาชีพ. ในอนาคต. 4.0.
- ควรจัด 2 วัน ควรจัดเวลาเข้าชมได้มากกว่านี้
- ไม่มีเวลาที่จะมาดูงาน เวลาที่ได้เข้าร่วมมีน้อย
- ควร balance เรื่องการแจกของกินเด็ก คือ แจกเล็กๆ น้อยๆ ในแต่ละฐาน หรือถ้าจะแจกใหญ่ ควรมีการทำแอสตัมป์ให้เด็กไปสะสมตามฐานจนครบ 2-3 ฐาน แล้วจึงมาแลกรับอาหารเป็นรางวัลค่ะ
- คนเยอะ เวล่าน้อย